



SERVIÇO PÚBLICO FEDERAL
MINISTÉRIO DA EDUCAÇÃO – MEC
SECRETARIA DE EDUCAÇÃO PROFISSIONAL E TECNOLÓGICA – SETEC
INSTITUTO FEDERAL DE EDUCAÇÃO, CIÊNCIA E TECNOLOGIA DE MATO GROSSO – IFMT
PRÓ-REITORIA DE EXTENSÃO – PROEX
PRESTAÇÃO DE CONTAS JIFMT 2018

1- **DETALHAMENTO DAS DESPESAS (R\$) – CAMPUS AVANÇADO DE LUCAS DORIO VERDE**

DIÁRIAS – SERVIDORES

Nome do servidor	Período	Qtas Diárias	Valor total	Frequenteou o evento?	*Existe comprovante de participação do servidor no evento?
EVANDRO SILVA ALVES	19 a 26/05/2018	5,5	869,40	Sim	Nada
GEIZEQUELI DE LIMA	19 a 26/05/2018	5,5	869,40	Sim	Nada
EDER CARLOS HOFFMANN	19 a 26/05/2018	5,5	869,40	Sim	Nada
TOTAL			R\$ 2.608,20		

*Se a resposta for sim, anexar comprovantes.

DIÁRIAS – TERCEIRIZADOS

Nome do Terceirizado	Período	Qtas Diárias	Valor total	Frequenteou o evento?	*Existe comprovante de participação do servidor no evento?
				Sim/Não	Sim/Não
TOTAL					

*Se a resposta for sim, anexar comprovantes.

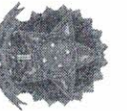

SERVIÇO PÚBLICO FEDERAL
MINISTÉRIO DA EDUCAÇÃO – MEC
SECRETARIA DE EDUCAÇÃO PROFISSIONAL E TECNOLÓGICA – SETEC
INSTITUTO FEDERAL DE EDUCAÇÃO, CIÊNCIA E TECNOLOGIA DE MATO GROSSO – IFMT
PRÓ-REITORIA DE EXTENSÃO – PROEX

SERVIÇO DE ARBITRAGEM

Nome do Arbitro	Período	Qtos jogos participou?	Valor total	*Existe comprovante de participação nos jogos?
TOTAL				

*Se a resposta for sim, anexar comprovantes.

AQUISIÇÃO DE MATERIAIS DE CONSUMO

PRODUTO	UN	QTDE	VALOR UNITÁRIO	VALOR TOTAL
Squezes				
Uniformes - camisa				
Uniformes – calção				
Trofeus				
Medalhas				
Banners				
Certificados				
Materiais de primeiros socorros				
Combustível				
Outros materiais de expediente (detalhar)				
TOTAL				

LOCAÇÕES	PRODUTO	QUANTOS DIAS?	UN	QTDE	VALOR	VALOR
----------	---------	---------------	----	------	-------	-------

CS

SD



SERVIÇO PÚBLICO FEDERAL
MINISTÉRIO DA EDUCAÇÃO – MEC
SECRETARIA DE EDUCAÇÃO PROFISSIONAL E TECNOLÓGICA – SETEC
INSTITUTO FEDERAL DE EDUCAÇÃO, CIÊNCIA E TECNOLOGIA DE MATO GROSSO – IFMT
PRÓ-REITORIA DE EXTENSÃO – PROEX

			UNITÁRIO	TOTAL
Ônibus (planilha detalhada em anexo)	8 dias	Memória de cálculo		18.124,64
Outro tipo de veículo (especificar)				
Mesas				
Cadeiras				
Tendas				
Serviço de sonorização				
Serviço de iluminação				
Estrutura de Palco				
Outras locações (detalhar)				
TOTAL				R\$ 18.124,64

CONCESSÕES DE BOLSA/ TAXA DE BANCADA PARA O EVENTO DE EXTENSÃO (caso haja)				
NOME DO FAVORECIDO	DESCRIÇÃO	NE	DATA	VALOR TOTAL
TOTAL				

AQUISIÇÃO DE SERVIÇOS					
PRODUTO	DATA(S)	UN	QTDE	VALOR UNITÁRIO	VALOR TOTAL
Contrato de 02h show artístico com Banda/Cantor XXX, com inclusão de iluminação e sonorização.					
Contrato de show pirotécnico, com					
TOTAL					

Handwritten signature

Handwritten signature



SERVIÇO PÚBLICO FEDERAL
MINISTÉRIO DA EDUCAÇÃO – MEC
SECRETARIA DE EDUCAÇÃO PROFISSIONAL E TECNOLÓGICA – SETEC
INSTITUTO FEDERAL DE EDUCAÇÃO, CIÊNCIA E TECNOLOGIA DE MATO GROSSO – IFMT
PRÓ-REITORIA DE EXTENSÃO – PROEX

ASSISTÊNCIA ESTUDANTIL (Ajuda de custo aos atletas discentes)

NOME DO DISCENTE ATLETA	CPF DISCENTE	MODALIDADE DE DO ESPORTE	CURSO	FORMA DE ESCOLHIDO ATLETA**	QTD DE DIAS FORA DO CAMPUS	VALOR UNITÁRIO	VALOR TOTAL	*Existe comprovant e da participaçã o do discente em todos os dias do evento?
Allana Gonçalves	076.054.451-48	Voleibol	Téc. Integrado Biotecnologia	Seleção interna	07	120,00	840,00	Nada
Alyson Thiago da Penha Oliveira	063.621.531-89	Voleibol e natação	Téc. Integrado Biotecnologia	Seleção interna	07	120,00	840,00	Nada
Ana Carolina Batista Pereira	614.689.693-40	Atletismo	Téc. Integrado Biotecnologia	Seleção interna	07	120,00	840,00	Nada
Ana Julia Cucolotto	049.599.591-69	Voleibol	Téc. Integrado Biotecnologia	Seleção interna	07	120,00	840,00	Nada
André Luiz Ferreira da Silva	066.468.101-84	Voleibol	Téc. Integrado Biotecnologia	Seleção interna	07	120,00	840,00	Nada
Andressa Laran Fentzke Bianchessi	049.700.611-14	Voleibol	Téc. Integrado Biotecnologia	Seleção interna	07	120,00	840,00	Nada
Andressa Tomiozzo	053.756.171-45	Natação	Téc. Integrado Biotecnologia	Seleção interna	07	120,00	840,00	Nada
Barbara Meister Rodrigues	065.989.981-74	Voleibol	Téc. Integrado Biotecnologia	Seleção interna	07	120,00	840,00	Nada
Blenda Myllan da Silva Costa	066.706.051-02	Natação	Téc. Integrado Biotecnologia	Seleção interna	07	120,00	840,00	Nada
Bruno Antony Dias de Lima	055.856.151-90	Futsal	Téc. Integrado Biotecnologia	Seleção interna	07	120,00	840,00	Nada
Bruno Fernando Cardoso da	069.527.291-86	Futsal	Téc. Integrado	Seleção interna	07	120,00	840,00	Nada

88

Vol



SERVIÇO PÚBLICO FEDERAL
MINISTÉRIO DA EDUCAÇÃO – MEC
SECRETARIA DE EDUCAÇÃO PROFISSIONAL E TECNOLÓGICA – SETEC
INSTITUTO FEDERAL DE EDUCAÇÃO, CIÊNCIA E TECNOLOGIA DE MATO GROSSO – IFMT
PRÓ-REITORIA DE EXTENSÃO – PROEX

Costa			Biociencia						
Bryan Henrique Furlan	069.521.761-52	Voleibol	Téc. Integrado Biociencia	Seleção interna	07	120,00	840,00	Nada	
Camila Paranhos Bach	062.756.821-16	Natação	Téc. Integrado Biociencia	Seleção interna	07	120,00	840,00	Nada	
KAMILLE VICTORIA FORTUNATO CASTRO	061.021.281-84	Voleibol	Téc. Integrado Biociencia	Seleção interna	07	120,00	840,00	Nada	
Cleisson Felipe de Azevedo Amaral	016.921.821-02	Atletismo	Téc. Integrado Biociencia	Seleção interna	07	120,00	840,00	Nada	
Darlanne Cristina Arnhold	095.110.749-62	Voleibol	Téc. Integrado Biociencia	Seleção interna	07	120,00	840,00	Nada	
Edian Martins Domingues	067.581.891-55	Atletismo	Téc. Integrado Biociencia	Seleção interna	07	120,00	840,00	Nada	
Elyanayre Romana	060.895.801-80	Futsal	Téc. Integrado Biociencia	Seleção interna	07	120,00	840,00	Nada	
Felipe Sotier Wolff	064.507.301-61	Natação	Téc. Integrado Biociencia	Seleção interna	07	120,00	840,00	Nada	
Gabriel Augusto Manica	057.132.861-00	Futsal	Téc. Integrado Biociencia	Seleção interna	07	120,00	840,00	Nada	
Gabriel de Oliveira Freire	038.543.481-26	Atletismo	Téc. Integrado Biociencia	Seleção interna	07	120,00	840,00	Nada	
Gabriel Felipe Kreulich	065.920.961-60	Atletismo	Téc. Integrado Biociencia	Seleção interna	07	120,00	840,00	Nada	
Gabrielle Ganzer Fernandes	048.953.881-90	Voleibol	Téc. Integrado Biociencia	Seleção interna	07	120,00	840,00	Nada	
Guilherme Denardin	059.465.281-22	Futsal	Téc. Integrado Biociencia	Seleção interna	07	120,00	840,00	Nada	
Guilherme Manieri Castanho	044.388.361-07	Voleibol	Téc. Integrado Biociencia	Seleção interna	07	120,00	840,00	Nada	
Gustavo Muniz de Paula	052.874.231-01	Atletismo	Téc. Integrado Biociencia	Seleção interna	07	120,00	840,00	Nada	

28 Val



SERVIÇO PÚBLICO FEDERAL
MINISTÉRIO DA EDUCAÇÃO – MEC
SECRETARIA DE EDUCAÇÃO PROFISSIONAL E TECNOLÓGICA – SETEC
INSTITUTO FEDERAL DE EDUCAÇÃO, CIÊNCIA E TECNOLOGIA DE MATO GROSSO – IFMT
PRÓ-REITORIA DE EXTENSÃO – PROEX

Haiton Jose Sales Spindola Junior	608.719.503-32	Voleibol	Téc. Integrado Biotecnologia	Seleção interna	07	120,00	840,00	Nada
Igor Oliveira Preuss	064.753.331-66	Voleibol	Téc. Integrado Biotecnologia	Seleção interna	07	120,00	840,00	Nada
Jessica Alessandra Pascoal	061.623.371-03	Voleibol	Téc. Integrado Biotecnologia	Seleção interna	07	120,00	840,00	Nada
João Marcos de Arruda Celestino	066.734.041-67	Futsal	Téc. Integrado Biotecnologia	Seleção interna	07	120,00	840,00	Nada
Jose de Godoi Kroth	041.055.421-92	Futsal	Téc. Integrado Biotecnologia	Seleção interna	07	120,00	840,00	Nada
Julio Samuel Carelle	076.984.259-32	Futsal	Téc. Integrado Biotecnologia	Seleção interna	07	120,00	840,00	Nada
Karolina Silva Gomes	017.713.431-33	Voleibol	Téc. Integrado Biotecnologia	Seleção interna	07	120,00	840,00	Nada
Larissa Matos Lima	066.226.671-44	Futsal	Téc. Integrado Biotecnologia	Seleção interna	07	120,00	840,00	Nada
Laura Cristine Schimaniak	115.255.129-94	Voleibol	Téc. Integrado Biotecnologia	Seleção interna	07	120,00	840,00	Nada
Lemuel Rafenny Verissimo de Araujo	048.117.751-55	Voleibol	Téc. Integrado Biotecnologia	Seleção interna	07	120,00	840,00	Nada
Livia Carolina Raabe	065.135.921-00	Futsal	Téc. Integrado Biotecnologia	Seleção interna	07	120,00	840,00	Nada
Louise Signor	074.407.571-81	Natação	Téc. Integrado Biotecnologia	Seleção interna	07	120,00	840,00	Nada
Luhan Mathews Monteiro de Souza	068.778.641-07	Futsal	Téc. Integrado Biotecnologia	Seleção interna	07	120,00	840,00	Nada
Luiza Zanchet	046.010.041-60	Futsal	Téc. Integrado Biotecnologia	Seleção interna	07	120,00	840,00	Nada
Manuela Martins de Araújo Fernandes da Silva	069.528.341-33	Futsal	Téc. Integrado Biotecnologia	Seleção interna	07	120,00	840,00	Nada
Marcos Andriel Bones de	045.708.541-09	Voleibol	Téc. Integrado	Seleção interna	07	120,00	840,00	Nada

CF Val



SERVIÇO PÚBLICO FEDERAL
MINISTÉRIO DA EDUCAÇÃO – MEC
SECRETARIA DE EDUCAÇÃO PROFISSIONAL E TECNOLÓGICA – SETEC
INSTITUTO FEDERAL DE EDUCAÇÃO, CIÊNCIA E TECNOLOGIA DE MATO GROSSO – IFMT
PRÓ-REITORIA DE EXTENSÃO – PROEX

Souza			Biocienciologia						
Mariela Cristina Arruda de Almeida	076.449.631-03	Futsal	Téc. Integrado Biocienciologia	Seleção interna	07	120,00	840,00	Nada	
Mathheus Gabriel da Silva	056.267.371-70	Natação	Téc. Integrado Biocienciologia	Seleção interna	07	120,00	840,00	Nada	
Ranyahyna Luanna Gomes de Azevedo	067.786.261-00	Voleibol	Téc. Integrado Biocienciologia	Seleção interna	07	120,00	840,00	Nada	
Renan Santos de Lima	078.120.701-07	Voleibol	Téc. Integrado Biocienciologia	Seleção interna	07	120,00	840,00	Nada	
Roberto Carlos Moreira Filho	072.226.741-01	Natação	Téc. Integrado Biocienciologia	Seleção interna	07	120,00	840,00	Nada	
Thayse Vansovski Costa	053.077.071-77	Atletismo	Téc. Integrado Biocienciologia	Seleção interna	07	120,00	840,00	Nada	
Vinicius Ellicker Silva	069.525.831-14	Futsal	Téc. Integrado Biocienciologia	Seleção interna	07	120,00	840,00	Nada	
Vinicius José Raimundo de Melo	065.393.121-21	Futsal	Téc. Integrado Biocienciologia	Seleção interna	07	120,00	840,00	Nada	
Victoria Daiane Ferreira	118.084.589-74	Futsal	Téc. Integrado Biocienciologia	Seleção interna	07	120,00	840,00	Nada	
Yuli Keity de Franca da Silva	047.661.601-85	Futsal	Téc. Integrado Biocienciologia	Seleção interna	07	120,00	840,00	Nada	
Total							R\$ 43.680,00		

*Se a resposta for sim, anexar comprovantes. Os discentes em que seus times forem eliminados logo nos primeiros jogos, devem participar das torcidas ou de outras atividades ligadas aos jogos, para justificarem a ajuda de custo recebida de todo o período dos jogos.

** Informar, de forma sucinta, se houve jogos/competições prévios entre os alunos do campus, ou como foi escolhido esse discente entre os demais alunos do campus.

Evandro Silva Alves
Evandro Silva Alves
Professor EBT
Campus Avançado, Lucas do Rio Verde - IFMT
Matrícula: 514599 - PE: 2277429

Valéria de Souza Haragushiku
VALERIA DE SOUZA HARAGUSHIKU (Diretora substituta)